Tribuna do Sertão
FUNDADOR: MAURÍCIO LIMA SANTOS (1943-1998)
DESDE 1985 - EDIÇÃO 1.377 - 27/11 A 02 DE DEZEMBRO DE 2023 Distribuição Gratuita

NÚMERO DE TRABALHADORES BRASILEIROS OCUPADOS PASSA DE 100 MILHÕES PELA 1ª VEZ

NÚMERO DE BRASILEIROS COM TRABALHO, ATUALMENTE, É O MAIOR JÁ REGISTRADO PELO IBGE. (FOTO: DIVULGAÇÃO)

O número de empregados com carteira assinada aumentou 1,7% de agosto a outubro, comparado ao trimestre anterior - são 37,6 milhões. O desemprego caiu para 7,6% no mesmo período. O número de brasileiros com trabalho, atualmente, é o maior á registrado pelo IBGE

Quem ajudou a subir um prédio, já tem história para contar. Para Marcelo Gonçalves, o pacote veio completo: emprego na área dele e com carteira assinada. "Eu estava como auxiliar em outra construtora e aqui estou como almoxarife que é a minha especialidade", comemora ele.

O número de empregados com carteira assinada aumentou 1,7% de agosto a outubro, comparado ao trimestre anterior. São 37,6 milhões de trabalhadores registrados e a quantidade de ocupados nunca foi tão grande.

Pela primeira vez desde 2012, quando começou a série histórica do IBGE, o número de pessoas ocupadas ultrapassou os 100 milhões de brasileiros. Esse recorde mostra um aumento na quantidade de trabalhadores que conseguem ter uma renda no fim do mês, tentando subir na vida, mas esse dado também revela que nem todos fazem essa escalada de forma igual.

Do prédio em construção na beira da praia, dá para ver a luta de outros brasileiros. O Genivaldo passa mais de seis horas vendendo cangas. "Dá pra me virar um pouco. Pelo menos estou trabalhando", diz. Ele está entre os quase 40 milhões de trabalhadores que estão na informalidade. Para o vendedor ambulante Rômulo de Paula, que nunca teve carteira assinada, o que vale é não desistir:

"Dias melhores virão. Até no lixão nasce flor. Nós só queremos brilhar e vencer mesmo". A manicure Renata Nunes também corre atrás. Trabalha por conta própria, como mais de 25 milhões de brasileiros, e não é de hoje. "Eu tinha uma confeitaria, quebrou. Aí eu caí para dentro da faxina. Acabei tendo que abrir mão disso e aí fui ser manicure nail designer", conta ela.

"A informalidade no Brasil é muito alta, é muito preocupante, e seus efeitos são muito difíceis de medir. Então, existe um longo caminho a se percorrer até reduzir os números absolutos. Eu diria que a gente está no começo de uma trajetória de redução", afirma Julia Braga, coordenadora do Ipea.

Os números divulgados nesta quinta-feira (30) pelo IBGE revelam ainda que o desemprego caiu para 7,6% no trimestre terminado em outubro. É a menor taxa trimestral desde 2015.

BRUMADO: FALTAM 30 DIAS PARA ENCERRAR O PRAZO DE ADESÃO AO REFIS 2023

PROGRAMA DE RECUPERAÇÃO FISCAL DA PREFEITURA DE BRUMADO OFERECE VANTAGENS PARA QUEM QUITAR DÍVIDAS COM O MUNICÍPIO

Faltam 30 dias para o fim do prazo de adesão ao Programa de Recuperação Fiscal (REFIS) 2023. O REFIS da Prefeitura de Brumado oferece vantagens para quem quitar as suas dívidas com a Fazenda Pública Municipal, como descontos de até 100% em juros e multas e a possibilidade de parcelamento em até 8x.

O REFIS, tem o objetivo de promover a regularização de créditos tributários e não tributários de pessoas físicas e jurídicas, com a Fazenda Pública Municipal, inscritos em dívida ativa, parcelados ou não, ajuizados ou não, com exigibilidade suspensa ou não.

As condições para pagamento são: 100% de desconto de juros e multas no pagamento à vista; 80% de desconto de juros e multas no pagamento parcelado em 2 vezes; 60% de desconto de juros e multa no pagamento parcelado em 4 vezes, 40% de desconto de juros e multa no pagamento parcelado em 6 vezes.

O valor das parcelas não poderá ser inferior a R$ 50,00 para pessoa física e R$ 300,00 para pessoa jurídica. O pagamento da parcela única deve ocorrer até 30 dias após a adesão ao REFIS. Para aderir, os interessados têm até o dia 29 de dezembro de 2023 para apresentar um requerimento perante o Departamento de Tributos do Município.

Expediente

O Jornal Tribuna do Sertão é uma publicação da Líder Gráfica, Comunicação e Pesquisa Ltda - CNPJ 10.841.540/0001-51, em parceria com a empresa Base Comunicação e Marketing Ltda - CNPJ 08.709.120/0001-74.

ADMINISTRAÇÃO E REDAÇÃO:
Rua Valdomiro Alves Luz, 45, Bairro Campo de Aviação, Brumado - BA, CEP 46.117-040

As opiniões emitidas em artigos assinados são de responsabilidade de seus autores.

EDITORA CHEFE
Lúcia Oliva **(DRT-456)**

DIRETOR DE REDAÇÃO
Leonardo Oliva
(MTB 901 SIRP/MTE)
e-mail: leonardo.tribuna@uol.com.br
Cel.: (77) 9962-8581 VIVO

TELEFAX: 77 3441-6360
FONE: (77) 9 9923-5707 (VIVO/WHATSAPP)
E-MAIL: sertaohoje@uol.com.br
SITE: www.sertaohoje.com.br

ICP Brasil
Assinatura digital ICP-Brasil em conformidade com a MP nº 2.200-2/2001

EDIÇÃO DISPONÍVEL EM: WWW.SERTAOHOJE.COM.BR/EDICOES
Assinado digitalmente por Líder Gráfica, Comunicação e Pesquisa Ltda - CNPJ 10.841.540/0001-51 - CERTIFICADO DIGITAL 429A3466531D1A974EC05D414A3CC924

CACULÉ: PREFEITURA OFERTA MAIS 16 CIRURGIAS ELETIVAS NO HOSPITAL N. SENHORA APARECIDA

PROCEDIMENTOS FORAM LIDERADOS PELO CIRURGIÃO DR. PAULO FILHO

Nesta quinta-feira (30) e sexta-feira (1º), aproximadamente 16 pacientes passaram por cirurgias eletivas no Hospital Nossa Senhora Aparecida, em Caculé. Os diversos procedimentos realizados foram disponibilizados pela Prefeitura Municipal, através da Secretaria Municipal de Saúde, e contaram com um investimento de R$ 56 mil, provenientes dos recursos próprios do município.

Conforme informado pela prefeitura, os procedimentos foram liderados pelo cirurgião geral Dr. Paulo Filho. Foram realizadas cirurgias de histerectomia, vesícula e outras. Em uma entrevista, Dr. Paulo expressou sua satisfação em contribuir para a comunidade, ressaltando a importância desses procedimentos e elogiando a moderna estrutura do novo centro cirúrgico.

De acordo com a prefeitura, mais de 90 procedimentos foram realizados, totalizando um investimento superior a R$ 220 mil, evidenciando o compromisso contínuo em promover o bem-estar dos cidadãos de Caculé.

SERTÃO HOJE
JORNAL TRIBUNA DO SERTÃO
A NOTÍCIA REGIONAL EM FOCO!
77 99923-5707

Assinado digitalmente por Líder Gráfica, Comunicação e Pesquisa Ltda - CNPJ 10.841.540/0001-51 - CERTIFICADO DIGITAL 429A3466531D1A974EC05D414A3CC924

BRUMADO VENCE CATEGORIA DO PRÊMIO BAND CIDADES EXCELENTES 2023

SEGUNDO EDUARDO VASCONCELOS, PREFEITO DE BRUMADO, É UMA GRANDE HONRA E ALEGRIA TER CONQUISTADO O 1º LUGAR NESTE PRÊMIO

Nesta segunda-feira (27), ocorreu em Salvador a cerimônia de premiação do Prêmio Band Cidades Excelentes 2023, que é uma parceria entre o Grupo Bandeirantes e o Instituto Aquila, destinado a todos os municípios do país. Brumado foi o município vencedor na categoria de cidades com 30 mil a 100 mil habitantes. O prêmio avalia a realidade dos municípios brasileiros e suas boas práticas de gestão pública com base em 67 indicadores, distribuídos em seis pilares: Governança, Eficiência Fiscal e Transparência; Educação; Saúde e Bem-Estar; Infraestrutura e Mobilidade Urbana; Sustentabilidade e Desenvolvimento Socioeconômico; e Ordem Pública.

Segundo Eduardo Vasconcelos, prefeito de Brumado, é uma grande honra e alegria ter conquistado o primeiro lugar neste prêmio. "A premiação reforça o quanto estamos empenhados em construir uma Brumado cada vez melhor para todo mundo".

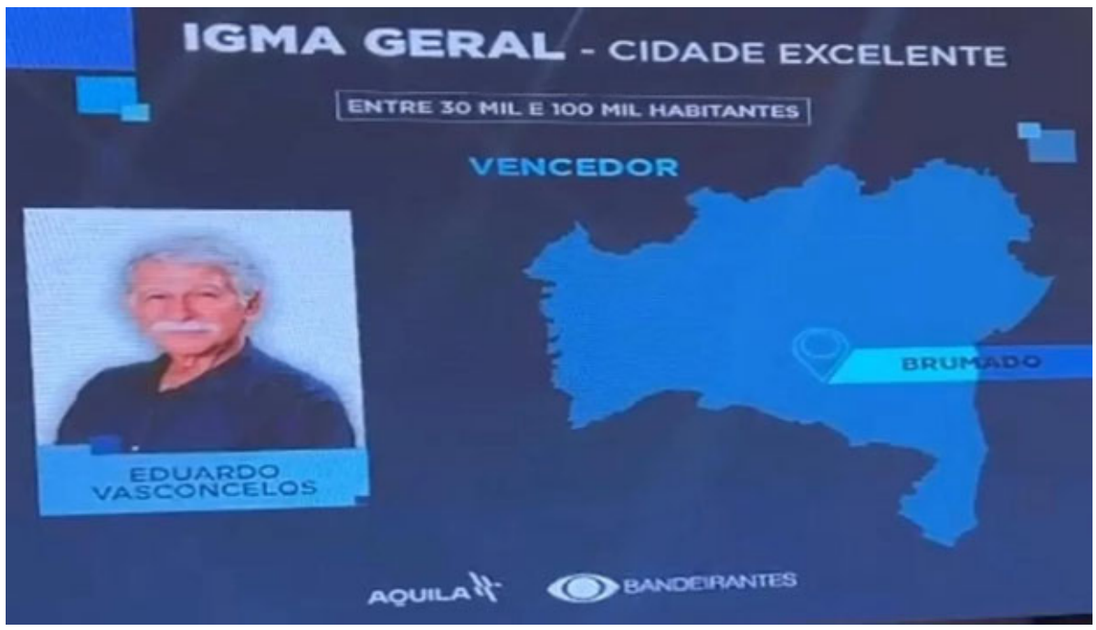

LIVRAMENTO: MULHER É DETIDA POR TRÁFICO DE DROGAS NO BAIRRO TAQUARI

POLICIAIS ENCONTRARAM NO PORTA MALAS UMA CAIXA CONTENDO TRÊS TABLETES DE SUBSTÂNCIA ANÁLOGA À COCAÍNA E BALANÇA DE PRECISÃO

Na tarde dessa quarta-feira (29), por volta das 17h, a Guarnição do PETO da 46ª CIPM foi informada pela Central de Operações sobre uma denúncia de que uma pessoa a bordo de um veículo VW/FOX, cor prata, estaria transportando grande quantidade de substâncias ilícitas. De posse dos dados relatados, os militares visualizaram e deram voz de abordagem a um veículo com as características apresentadas que circulava pela Rua Caetité, Bairro Taquari.

De acordo com a PM, ao ser parada, a condutora, uma mulher de iniciais M. D. G. O. C., demonstrou nervosismo. Durante a busca veicular, os policiais encontraram no porta malas uma caixa contendo três tabletes de substância análoga à cocaína e uma balança de precisão. Conforme informações da 46ª CIPM, a mulher e todo o material apreendido foram apresentados na Delegacia Territorial de Livramento para adoção das medidas cabíveis.

Assinado digitalmente por Líder Gráfica, Comunicação e Pesquisa Ltda - CNPJ 10.841.540/0001-51 - CERTIFICADO DIGITAL 429A3466531D1A974EC05D414A3CC924

IBIASSUCÊ: DR. CUSTÓDIO BRITO MINISTRA PALESTRA NO 1º ENCONTRO NOVEMBRO NEGRO

O ADVOGADO DR. CUSTÓDIO BRITO ABORDOU SOBRE "A CRIMINALIZAÇÃO DA INJÚRIA RACIAL E SEUS IMPACTOS NA LUTA CONTRA O RACISMO". (FOTO: INSTAGRAM / @PREFEITURA_DE_IBIASSUCE)

Nesta semana, a Prefeitura de Ibiassucê, por intermédio da Secretaria de Assistência Social e do CREAS, realizou o I Encontro Novembro Negro, que contou com uma palestra ministrada pelo advogado Dr. Custódio Brito. Ele abordou o tema "A Criminalização da Injúria Racial e seus Impactos na Luta Contra o Racismo".

Durante o evento, a Secretária Municipal de Assistência Social, Maria Placivana Bispo, compartilhou suas vivências como mulher negra e os desafios enfrentados, agradecendo também ao palestrante pela presença. A Coordenadora do CREAS e idealizadora do encontro, Cristiane Nascimento, ressaltou a importância da temática, relatando seu próprio processo de aprendizado sobre privilégios e a meritocracia das pessoas brancas. Ela enalteceu a participação do Dr. Custódio, reconhecendo sua representatividade significativa para os munícipes e destacando que o momento visava agregar conhecimento e fortalecer a luta contra o racismo.

O evento contou com a presença da Comunidade Quilombola de Santo Inácio, alunos do EJAI do CEI, moradores do Povoado Jacaré, além do presidente da Câmara Tadeu Prates, dos vereadores Julio Farias e Marcos Farias Brito, das advogadas Ginagila Fernandes e Ana Clara, do consultor de negócios do SEBRAE Geovane Freitas, e dos funcionários da Rede SUAS, da saúde e da Educação.

Segundo a organização do evento, foi uma noite de diálogo, reflexão e união em prol do combate ao racismo, enfatizando a importância da diversidade e do respeito às diferentes trajetórias que compõem a sociedade.

Assinado digitalmente por Líder Gráfica, Comunicação e Pesquisa Ltda - CNPJ 10.841.540/0001-51 - CERTIFICADO DIGITAL 429A3466531D1A974EC05D414A3CC924

CORRIDA DA ADVOCACIA: 6ª EDIÇÃO DA SALVADOR 10 MILHAS ESTÁ COM INSCRIÇÕES ABERTAS

A ADVOCACIA TEM GARANTIDO 20% DE DESCONTO NA INSCRIÇÃO

Já estão abertas as inscrições para a sexta edição da Salvador 10 Milhas - Corrida da Advocacia, que em 2024 será realizada no dia 24/03. Promovida pela Caixa de Assistência dos Advogados da Bahia (CAAB), a prova é considerada a de percurso mais bonito dentre as demais do calendário de corridas de rua de Salvador. A advocacia tem garantido 20% de desconto na inscrição. Advogadas, advogados, estagiários e público em geral podem se inscrever no link: https://salvador10milhas.com.br/.

A Corrida da Advocacia conta com duas largadas simultâneas, sendo uma saindo da Praia da Paciência no Rio Vermelho, e outra da Avenida Contorno, no Comércio, com chegada no cartão postal da Ponta de Humaitá.

O presidente da CAAB, Maurício Leahy, lembra que a prova é mais uma ótima oportunidade para congraçamento da classe. "Investimos na realização da prova para também estimular a prática de esportes entre nossos associados, na busca de bem-estar e melhor qualidade de vida", pontuou.

PADRE EZEQUIEL DAL POZZO

O AMOR E SUAS FORMAS DE AMAR

O amor a Deus e o amor entre as pessoas humanas é o mesmo? Você já pensou nisso? Nós amamos a Deus, nós amamos as pessoas, é o mesmo amor? Nós podemos dizer que o amor a Deus e às pessoas tocam em nós nos mesmos sentimentos, mas há diferenças. Se nós vamos estudar, os gregos tinham vários termos para falar de amor. Um dos termos era Eros, a palavra Eros, que é um amor voltado para o desejo do corpo. Sentimo-nos atraídos pela outra pessoa. E eles representavam esse amor como um garoto com arco e flecha que disparava suas setas de amor. Esse garoto era o Eros, e quem fosse atingido pela seta de Eros ficava enamorado da outra pessoa.

Outro termo que designa amor que os gregos usavam é Philia é um amor de amizade. Philia é o amor que se alegra com os amigos assim como são e estão ao seu lado. Os gregos cantavam sempre sem cessar o louvor a amizade. O amor de amizade era para os gregos um alto valor. E outra palavra para designar amor é Ágape, que é o amor a Deus ou também o amor puro ao ser humano. É uma fonte de amor que deseja simplesmente fluir.

A experiência que fazemos com o amor humano é constituída sempre de realização e de engano. O amor entre as pessoas tem sempre as suas falhas e os seus enganos; mas esse amor Ágape é o amor de Deus e o amor de Deus não tem falhas. Por isso, por mais que Eros, Philia e Ágape sejam diferentes, eles se complementam mutuamente. O Ágape, o amor de Deus, se nutre do Eros, que é o amor que deseja a outra pessoa, e o amor também Philia, que é o amor de amizade. E o amor de amizade, que é a Philia, e o Eros, precisam sempre alguma coisa da fonte divina. Eles precisam se alimentar do amor Ágape, que é o amor de Deus. Uma pessoa que ama a outra, ela vai amar mais na medida que ela se aproxima de Deus. Por isso, o amor Ágape purifica, de certa forma, o amor humano. O amor a Deus e a pessoa humana. Por isso, não é oposição, não preciso decidir-me se vou amar a Deus ou as pessoas. Ao contrário, amo mais a Deus quanto mais amo também as pessoas. O importante é alimentar essa nossa capacidade de amar. Amar a Deus, amar as pessoas, amar os amigos e a natureza.

Assinado digitalmente por Líder Gráfica, Comunicação e Pesquisa Ltda - CNPJ 10.841.540/0001-51 - CERTIFICADO DIGITAL 429A3466531D1A974EC05D414A3CC924

NATAL da Sorte

01 A 31 DE DEZEMBRO Participe!

Sorteio 05 DE JANEIRO 2024

06 VALES-COMPRA DE R$ 500,00

VALES-COMPRA R$ 500,00

1 MOTO HONDA CG 0KM

01 VALE-COMPRA PARA O VENDEDOR DO GANHADOR DA MOTO HONDA CG !

PATROCÍNIO

M&M MOTOS HONDA

EVOESTÁGIOS Agência de Integração Empresa Escola

REALIZAÇÃO

CDL Brumado CDL Livramento

APOIO

FCDL Bahia SEBRAE

CERTIFICADO DE AUTORIZAÇÃO SRE/ME N. º 06.031416/2023 - NATAL DA SORTE

IMAGENS ILUSTRATIVAS - CONSULTE O REGULAMENTO DO SORTEIO.

IBIASSUCÊ REALIZA 5ª CONFERÊNCIA DE CULTURA

EVENTO OCORREU NO AUDITÓRIO MUNICIPAL ANÍSIO TEIXEIRA, COM O TEMA 'CULTURA E DEMOCRACIA EM CONSTRUÇÃO NA TERRA DA LIBERDADE'

Na última semana, entre os dias 24 e 25, a Prefeitura de Ibiassucê, através da Secretaria de Educação, Cultura, Esportes e Lazer, em conjunto com o Conselho Municipal de Política Cultural de Ibiassucê (CMPC), realizou a 5ª Conferência Municipal de Cultura. O evento ocorreu no Auditório Municipal Anísio Teixeira, com o tema "Cultura e Democracia em Construção na Terra da Liberdade".

Segundo a prefeitura, essa iniciativa soma-se aos esforços colaborativos entre a sociedade e o poder público para o avanço das políticas culturais. Além disso, destaca-se a ativação do Conselho, a criação do CNPJ do Fundo de Cultura, a inclusão da unidade no Orçamento de 2024 e a adesão ao Sistema Nacional de Cultura, processo que já foi iniciado.

O Presidente do CMPC enfatiza: "o CMPC tem sido um instrumento fundamental para a proposição e construção de pontes entre o poder público e a sociedade civil. Foi criado em 2016, e recentemente, em agosto de 2023, realizou sua primeira eleição. Nossa conferência de hoje é um espaço para discutir esses desafios e buscar soluções, juntos. E para garantir que as políticas de cultura prosperem em nossa terra, precisamos garantir que todos tenham voz, que todos tenham oportunidades e que todos sejam ouvidos".

A Conferência abordou diversos eixos temáticos, incluindo: Territorialização, Institucionalização, Marcos Legais e Sistema Nacional de Cultura; Democratização do acesso à cultura, aos serviços e equipamentos culturais, bem como a participação social; Identidade, Patrimônio e Memória; Diversidade Cultural e Transversalidades de Gênero, Raça e Acessibilidade na Política Cultural; Economia Criativa, Trabalho, Renda, Sustentabilidade e Direito às Linguagens, Meios Artísticos e Digitais.

No encerramento da conferência, as propostas discutidas e elaboradas em cada eixo foram submetidas à apreciação dos delegados em plenária, sendo aprovadas por estes. Logo após, cinco delegados foram eleitos para representar o município no âmbito territorial e uma delegada para a etapa estadual. Segundo a prefeitura, a listagem das propostas e deliberações será divulgada em resolução do CMPC.

BRUMADO: SESOC INICIA CAMPANHA PELO FIM DA VIOLÊNCIA CONTRA AS MULHERES

A CAMPANHA, QUE É INTERNACIONAL, SE ESTENDERÁ ATÉ 10 DE DEZEMBRO

No sábado (25), a Prefeitura de Brumado, por meio da Secretaria Municipal de Desenvolvimento Social e Cidadania, deu início a uma campanha de 16 Dias de Ativismo pelo Fim da Violência contra as Mulheres. A campanha, que é anual e internacional, se estenderá até o dia 10 de dezembro. Durante este período, a equipe da SESOC estará engajada na promoção de debates e reflexões sobre o assunto.

Na segunda-feira (27), como continuidade da campanha, foram realizadas rodas de conversa com os alunos dos cursos de Pedagogia e Direito do Campus XX da Universidade Estadual da Bahia (UNEB).

No dia 7 de dezembro, haverá o encerramento da Campanha de Ativismo na Câmara de Vereadores, às 19h. O evento será aberto ao público. Além da Prefeitura, outros órgãos da sociedade também estão engajados com a causa, como o Poder Judiciário, a Defensoria Pública, a Polícia Militar e a OAB-Brumado.

Líder GRÁFICA & EDITORA
Cartão de Visita I Papel Timbrado
Panfleto I Folder I Agenda
Notas Simples I Receituário
Convites de Casamento I Duplicata
Solicite o seu orçamento:
77 3441-6360 77 99962-8581

Assinado digitalmente por Líder Gráfica, Comunicação e Pesquisa Ltda - CNPJ 10.841.540/0001-51 - CERTIFICADO DIGITAL 429A3466531D1A974EC05D414A3CC924

GOVERNO FEDERAL E DO ESTADO ENTREGAM 48 AMBULÂNCIAS A MUNICÍPIOS BAIANOS

O INVESTIMENTO TOTAL É DE R$ 14,89 MILHÕES E OS VEÍCULOS JÁ ESTÃO PRONTOS PARA USO IMEDIATO. (FOTO: DIVULGAÇÃO / MATEUS PEREIRA)

Em duas cerimônias nesta segunda-feira (27), o Governo Federal e o Governo do Estado, por meio da Secretaria da Saúde, entregaram 48 ambulâncias do Serviço de Atendimento Móvel de Urgência (Samu) a 47 municípios baianos. Em Salvador, a entrega de 36 veículos aconteceu no Jardim dos Namorados e, em Vitória da Conquista, a de 12 ambulâncias ocorreu no estacionamento do Hospital Afrânio Peixoto. O investimento total é de R$ 14,89 milhões e os veículos já estão prontos para uso imediato.

Ambas as cerimônias contaram com a presença da ministra da Saúde, Nísia Trindade, do governador da Bahia, Jerônimo Rodrigues, e da secretária da Saúde do Estado, Roberta Santana, além de prefeitos, deputados federais e estaduais, entre outras autoridades. "A saúde tem no Samu uma referência, já que são 20 anos salvando vidas e prestando atendimentos de urgência. Estamos recebendo recursos do Novo PAC e a previsão é de mais 859 ambulâncias novas até 2026. Nosso objetivo é a universalização do Samu em todo o Brasil para que toda a população esteja coberta pelo serviço", afirmou Nísia. De acordo com ela, o investimento inclui o repasse de R$ 1,8 milhão mensal para o Samu.

A secretária da Saúde comemorou a entrega dos novos veículos. "São 33 ambulâncias para expansão do Samu em municípios onde não havia o serviço e outras 15 para renovação de frota. Era um pedido do Governo da Bahia desde 2021 e só agora, com o Governo do Presidente Lula, que fomos atendidos. Esses veículos vão ajudar bastante nos processos de regulação. Esse apoio do Governo Federal é fundamental e temos certeza que a parceria vai continuar", explicou Roberta Santana.

Atualmente, a Bahia conta com 89% de cobertura do Samu por meio de sistemas regionais, que atendem a 25 das 28 regiões de saúde do estado. "Essas entregas fortalecem nossa rede de urgência e emergência, que é tão importante para nosso estado, e nos dão o indicativo de que, em breve, teremos 100% da Bahia coberta pelo Samu", disse a secretária da Saúde.

Os municípios que receberam as ambulâncias com expansão e ampliação da frota são: Adustina, Antas, Aracatu, Aratuípe, Banzaê, Barra da Estiva, Biritinga, Canavieiras, Cardeal da Silva, Cícero Dantas, Cipó, Coronel João Sá, Fátima, Heliópolis, Ibirataia, Itaparica, Nordestina, Nova Soure, Novo Triunfo, Paripiranga, Pedrão, Pindobaçu, Quijingue, Retirolândia, Ribeira do Amparo, Ribeira do Pombal, Santo Antônio de Jesus, São Domingos, São Miguel das Matas, Saubara, Sítio do Quinto, Entre Rios e Valente.

Já os municípios que tiveram renovação da frota: Cândido Sales, Carinhanha, Castro Alves, Itapetinga, Jaguaquara, Laje, Maetinga, Medeiros Neto, Paramirim, Poções, Prado, Presidente Tancredo Neves, Santa Rita de Cássia, Santo Antônio de Jesus e Vitória da Conquista.

Assinado digitalmente por Líder Gráfica, Comunicação e Pesquisa Ltda - CNPJ 10.841.540/0001-51 - CERTIFICADO DIGITAL 429A3466531D1A974EC05D414A3CC924

CÂMARA MUNICIPAL DE MORTUGABA
CNPJ 04.858.506/0001-97

AVISO DE ABERTURA - PREGÃO PRESENCIAL Nº 002/2023 - O Presidente da Câmara Municipal de Mortugaba, O senhor Alberto Lázaro Brito Juiz torna público que realizará licitação na modalidade Pregão Presencial nº 002/2023, que tem como objeto Contratação de empresa para fornecimento, instalação e manutenção de 01 (uma) Plataforma Elevatória Vertical (Elevador) para atender as necessidades da Câmara Municipal de Vereadores de Mortugaba-Ba. Os interessados poderão obter informações e/ou edital na sede da Câmara Municipal Mortugaba - situada na Praça Júlio Carvalho nº 96, Centro, Mortugaba /Ba, das 08:00 h às 11:00 h). Podendo as dúvidas serem enviadas com até 02 (dois) dias úteis de antecedência. A abertura será realizada no dia 13 de dezembro de 2023 às 09 :30 hs. Mortugaba - Bahia, 1º de dezembro de 2023. Alberto Lázaro Brito Juiz - Presidente da Câmara Municipal.

CÂMARA MUNICIPAL DE RIO DE CONTAS
CNPJ 06.028.125/0001-06

AVISO DE ADIAMENTO CC 002/2023 - A Comissão De Licitação Da Câmara Municipal De Rio De Contas/BA, em virtude da ausência, devidamente justificada, da sua Presidente Elisângela Teixeira Silva, por motivos alheios a sua vontade, resolve adiar a reunião para recepção de documentos e propostas de preços da Carta Convite 002/2023 marcada para a data de hoje. A nova data será devidamente publicada em diário oficial na forma da Lei vigente. Rio de Contas, 01 de dezembro de 2023. Clariston Damião Silva - Membro. Williston Mendonça Leite - Membro.

PREFEITURA MUNICIPAL DE CACULÉ
CNPJ 13.676.788/0001-00

AVISO DE LICITAÇÃO DESERTA E REPUBLICAÇÃO - PREGÃO PRESENCIAL Nº 013/2023 - A Prefeitura Municipal de Caculé - Bahia, em conformidade com o disposto na Lei Federal nº 10.520/2002, e, subsidiariamente a Lei Federal nº 8.666/1993, com suas posteriores alterações, torna público que, o Pregão Presencial nº 013/2023, aberto em 27/11/2023, na sede desta Prefeitura, cujo o objeto é o Registro de Preços para eventual e futura aquisição de kits de enxoval para recém-nascido (Kits Natalidade) para serem entregues as gestantes em situação de vulnerabilidade, assistidas pela Secretaria Municipal de Assistência Social, neste município, conforme condições estabelecidas no Edital e seus anexos, restou-se DESERTO. Sendo assim, será realizado novo procedimento licitatório destinado ao objeto, no dia 08 de dezembro de 2023, às 09h00min, na sede desta Prefeitura. Aos interessados o Edital Republicado estará à disposição na íntegra no link: Portal da Transparência - Prefeitura Municipal de Caculé - Site Oficial (cacule.ba.gov.br), mais informações junto ao setor competente, estabelecido à Rua Rui Barbosa, 26, Centro, Caculé/BA - CEP: 46.300-000, das 07h00min às 13h00min ou via E-mail: licitacao@cacule.ba.gov.br. Os demais atos deste processo serão publicados no Diário Oficial do Município. Caculé/BA, 27 de novembro de 2023. Pregoeira: Gleide Jeane Pereira Gomes.

AVISO DE REMARCAÇÃO - PREGÃO PRESENCIAL Nº 014/2023 - SRP - A Prefeitura Municipal de Caculé - Bahia, em conformidade com o disposto na Lei Federal nº 10.520/2002, Decreto Municipal nº 1.650/2021 e 1.651/2021, Lei Complementar nº 123/2006 e, subsidiariamente a Lei Federal nº 8.666/1993, com suas posteriores alterações, torna público a REMARCAÇÃO do PREGÃO PRESENCIAL nº 014/2023, tendo como objeto o Registro de Preços para eventual e futura aquisição de material de construção, elétrico, hidráulico e afins, em atendimento as necessidades das diversas secretarias deste Município, conforme condições estabelecidas no Edital e seus anexos em que a licitação anteriormente remarcada para o dia 29/11//2023 às 09h00min, será remarcada para realização em 06 de dezembro às 09h00min, na sede desta Prefeitura. Aos interessados o Edital estará à disposição na íntegra no link: Portal da Transparência - Prefeitura Municipal de Caculé - Site Oficial (cacule.ba.gov.br), mais informações junto ao setor competente, estabelecido à Rua Rui Barbosa, 26, Centro, Caculé/BA - CEP: 46.300-000, das 07h00min às 13h00min ou via E-mail: licitacao@cacule.ba.gov.br. Os demais atos deste processo serão publicados no Diário Oficial do Município. Caculé/BA, 28 de novembro de 2023. Pregoeira: Gleide Jeane Pereira Gomes.

AVISO DE DISPENSA DE LICITAÇÃO DISPENSA Nº 076/2023 - LEI 14.133/2021 - A Prefeitura Municipal de Caculé - Bahia, em conformidade com o disposto no art. 75, inciso II, da Lei Federal nº 14.133/2021, Decreto Municipal nº 1.702/2021, torna público que pretende realizar a Contratação de empresa objetivando a compra de serviços na realização de cirurgias ortopédicas, conforme grau e complexidade de cada paciente, seguindo ordem de urgência e agendamento prévio na Central de Marcação e Regulação. Limite para apresentação de Proposta de Preços e Documentos: 04/12/2023 às 17h00min, oportunidade em que a administração escolherá a mais vantajosa. Aos interessados o Edital estará à disposição na íntegra no link: Portal da Transparência - Prefeitura Municipal de Caculé - Site Oficial (cacule.ba.gov.br) e Portal Nacional de Contratações Públicas - PNCP (https://www.gov.br/pncp). Mais informações junto ao setor competente, estabelecido à Rua Rui Barbosa, 26, Centro, Caculé/BA - CEP: 46.300-000, das 07h00min às 13h00min ou via E-mail: licitacao@cacule.ba.gov.br. Caculé/BA, 29 de novembro de 2023. Gleide Jeane Pereira Gomes - Agente de Contratação.

AVISO DE DISPENSA DE LICITAÇÃO DISPENSA Nº 077/2023 - LEI 14.133/2021 - A Prefeitura Municipal de Caculé - Bahia, em conformidade com o disposto no art. 75, inciso II, da Lei Federal nº 14.133/2021, Decreto Municipal nº 1.702/2021, torna público que pretende realizar a Contratação de empresa objetivando a compra de serviços na realização de cirurgias vasculares, conforme grau e complexidade de cada paciente, seguindo ordem de urgência e agendamento prévio na Central de Marcação e Regulação. Limite para apresentação de Proposta de Preços e Documentos: 04/12/2023 às 17h00min, oportunidade em que a administração escolherá a mais vantajosa. Aos interessados o Edital estará à disposição na íntegra no link: Portal da Transparência - Prefeitura Municipal de Caculé - Site Oficial (cacule.ba.gov.br) e Portal Nacional de Contratações Públicas - PNCP (https://www.gov.br/pncp). Mais informações junto ao setor competente, estabelecido à Rua Rui Barbosa, 26, Centro, Caculé/BA - CEP: 46.300-000, das 07h00min às 13h00min ou via E-mail: licitacao@cacule.ba.gov.br. Caculé/BA, 29 de novembro de 2023. Gleide Jeane Pereira Gomes - Agente de Contratação.

PREFEITURA MUNICIPAL DE CARAÍBAS
CNPJ 16.418.766/0001-20

AVISO LICITAÇÃO PREGÃO ELETRÔNICO Nº 017/2023 - OBJETO: Registro de Preços para aquisição de Material de Informática e manutenção de equipamentos, conforme especificações constantes nos Anexos do Edital. Tipo: Menor Preço por Lote. Data e hora da disputa: às 09h45min (Horário de Brasília) do dia 07/12/2023, no site:www.licitacoes-e.com.br. Informações e edital através do e-mail: licitacaraibas17@gmail.com. Outros atos referentes a este processo e edital serão publicados no Diário Oficial do Município: http://www.caraibas.be.gov.br/Site/DiarioOficial. Lizandra Silva de Carvalho, Pregoeira - Jones Coelho Dias - Prefeito.

AVISO LICITAÇÃO PREGÃO ELETRÔNICO Nº 019/2023 - OBJETO: Registro de Preços para aquisição de Material de limpeza e descartáveis, conforme especificações constantes nos Anexos do Edital. Tipo: Menor Preço por Lote. Data e hora da disputa: às 09h45min (Horário de Brasília) do dia 14/12/2023, no site:www.licitacoes-e.com.br. Informações e edital através do e-mail: licitacaraibas17@gmail.com. Outros atos referentes a este processo e edital serão publicados no Diário Oficial do Município: http://www.caraibas.be.gov.br/Site/DiarioOficial. Lizandra Silva de Carvalho, Pregoeira - Jones Coelho Dias - Prefeito.

ERRATA AO AVISO DE LICITAÇÃO PE 016/2023 - Referente ao PE 016/2023, Registro de Preços para Contratação de empresa para prestar serviços de transportes diversos (pessoas e materiais) e maquinas pesadas para atender as necessidades das Secretarias Municipais, conforme especificações constantes nos Anexos do Edital, publicada no Diário Oficial do dia 23/011/2023 Edição 1857, faz-se a seguinte consideração/alteração: Onde lê-se: Registro de Preços para Contratação de empresa para prestar serviços de transportes diversos (pessoas e materiais) e maquinas pesadas para atender as necessidades das Secretarias Municipais, conforme especificações constantes nos Anexos do Edital. Leia-se: Registro de Preços para prestação de serviços de máquinas pesadas para atender as necessidades das Secretarias Municipais conforme especificações constantes nos Anexos do Edital.

AVISO LICITAÇÃO PREGÃO ELETRÔNICO Nº 018/2023 - OBJETO: Registro de Preços para aquisição de Material didático e de expediente, conforme especificações constantes nos Anexos do Edital. Tipo: Menor Preço por Lote. Data e hora da disputa: às 09h45min (Horário de Brasília) do dia 11/12/2023, no site:www.licitacoes-e.com.br. Informações e edital através do e-mail: licitacaraibas17@gmail.com. Outros atos referentes a este processo e edital serão publicados no Diário Oficial do Município: http://www.caraibas.be.gov.br/Site/DiarioOficial. Lizandra Silva de Carvalho, Pregoeira - Jones Coelho Dias - Prefeito.

AVISO LICITAÇÃO PREGÃO ELETRÔNICO Nº 020/2023 - OBJETO: Registro de Preços para aquisição de Material de construção, conforme especificações constantes nos Anexos do Edital. Tipo: Menor Preço por Lote. Data e hora da disputa: às 09h45min (Horário de Brasília) do dia 18/12/2023, no site:www.licitacoese. com.br. Informações e edital através do e-mail: licitacaraibas17@gmail.com. Outros atos referentes a este processo e edital serão publicados no Diário Oficial do Município: http://www.caraibas.be.gov.br/Site/DiarioOficial. Lizandra Silva de Carvalho, Pregoeira - Jones Coelho Dias - Prefeito.

PREFEITURA MUNICIPAL DE GUAJERU
CNPJ 13.284.658/0001-14

AVISO DE LICITAÇÃO PREGÃO ELETRÔNICO Nº 024/2023 - A Prefeitura Municipal de Guajeru-Ba, em acordo com Decreto Municipal nº 065, de 07 de maio de 2013, Decreto Municipal nº 066, de 07 de maio de 2013, Leis Federais nº 8.666/93, e nº 10.520/02 com suas ulteriores alterações, torna público a realização do Pregão Eletrônico nº 024/2023 do tipo menor preço Global, com modo de disputa "aberto". OBJETO: Registro de Preços para eventual e futura para Aquisição de Recarga de Gás Liquefeito do tipo "P-13" e Botijão para Gás GLP (casco) P-13 para atender as necessidades das Secretarias Municipais, de acordo com as especificações constantes do Edital. O pregão será realizado no site www.licitacoes-e.com.br, no qual encontra-se o edital completo. Demais publicações e Edital deste processo serão divulgados no site Diário Oficial do Município: https://transparencia.governodeguajeru.ba.gov.br/diario-oficial. RECEBIMENTO DAS PROPOSTAS: até 12/12/2023, às 08:45h. Início da sessão de disputa eletrônica: 12/12/2023, às 09:00h. Informações: licitacaoguajeru@gmail.com e (77)3417-2252. Jilvan Teixeira Ribeiro - Prefeito Municipal.

AVISO DE LICITAÇÃO PREGÃO ELETRÔNICO Nº 025/2023 - A Prefeitura Municipal de Guajeru-Ba, em acordo com Decreto Municipal nº 065, de 07 de maio de 2013, Decreto Municipal nº 066, de 07 de maio de 2013, Leis Federais nº 8.666/93, e nº 10.520/02 com suas ulteriores alterações, torna público a realização do Pregão Eletrônico nº 025/2023 do tipo menor preço por Lote, com modo de disputa "aberto". OBJETO: Registro de Preços para eventual e futura para Aquisição de Material de Expediente e Didático para atender as necessidades das Secretarias Municipais, de acordo com as especificações constantes do Edital. O pregão será realizado no site www.licitacoes-e.com.br, no qual encontra-se o edital completo. Demais publicações e Edital deste processo serão divulgados no site Diário Oficial do Município: https://transparencia.governodeguajeru.ba.gov.br/diario-oficial. RECEBIMENTO DAS PROPOSTAS: até 12/12/2023, às 10:15h. Início da sessão de disputa eletrônica: 12/12/2023, às 10:30h. Informações: licitacaoguajeru@gmail.com e (77)3417-2252. Jilvan Teixeira Ribeiro - Prefeito Municipal.

PREFEITURA MUNICIPAL DE IBIASSUCÊ
CNPJ 13.676.986/0001-66

AVISO DE ADIAMENTO - PREGÃO ELETRONICO Nº 023/2023 - UASG: 983539 - O Pregoeiro do Município de Ibiassucê, no uso de suas atribuições legais, conferidas pelo Exmo. Prefeito comunica aos interessados que o PREGÃO ELETRONICO Nº 023/2023 cujo objeto é a contratação de empresa especializada para prestação de serviços de Coleta, acondicionamento, transporte, tratamento, descaracterização por processo de incineração e destinação final dos resíduos sólidos gerados pelos serviços de saúde (grupos A, B e E), com periodicidade de coleta mensal, deste município de Ibiassucê - Bahia, abertura prevista para o dia 29/11/2023 às 08h30min, FICA ADIADO para o dia 13/12/2023, às 08h:30min, motivado em razão de alteração do Tipo de Benefício no Sistema Comprasnet. Informações no setor de Licitações, nos dias úteis, das 08h às 12h, de segunda a sexta ou pelo e-mail: licitacaoibiassuce@gmail.com. Ibiassucê, 28/11/2023. Bruno Almeida Pereira - Pregoeiro.

PREFEITURA MUNICIPAL DE SAPEAÇU
CNPJ 13.696.257/0001-71

AVISO DE LICITAÇÃO (SRP) (PREGÃO ELETRÔNICO Nº 023/2023) - PREGÃO ELETRÔNICO REGISTRO DE PREÇO Nº PE-023-2023 - UASG 983891 - Nº PE-023-2023 - OBJETO: REGISTRO DE PREÇO VISANDO À CONTRATAÇÃO DE EMPRESA QUALIFICADA PARA AQUISIÇÃO DE 6 (SEIS) ÔNIBUS ESCOLARES, NO INTUITO DE ATENDER A DEMANDA DA SECRETARIA MUNICIPAL DE EDUCAÇÃO. O edital poderá ser adquirido na sede da prefeitura municipal de Sapeaçu, no site da prefeitura municipal de Sapeaçu, através do e-mail do Setor de Licitações licitacao.sapeacu@gmail.com, OU PELO SITE https://www.gov.br/compras/edital. CADASTRO DAS PROPOSTAS E DOCUMENTOS DE HABILITAÇÃO A PARTIR DO DIA 29/11/2023 AS 08h: NO SITE www.gov.br/compras. SESSÃO: 12/12/2023. HORÁRIO: 09h00min. Sapeaçu, 28 de Novembro de 2023. Wellington Santos da Silva - Pregoeiro Oficial - Decreto 28/2023.

NATAL
Premiado
01 A 31 DE DEZEMBRO
Participe!
Sorteio
05 DE JANEIRO 2024
10 VALES-COMPRA
DE R$ 500.00
1 MOTO HONDA
CG 0KM
1 MOTO HONDA
BIZ 0KM
VALES-COMPRA
R$ 500.00
2 VALES-COMPRA PARA OS VENDEDORES DOS GANHADORES DAS MOTOS HONDA CG E BIZ!
Real
LOJA 01
Real
LOJA 02
BORRACHARIA E PNEUS
COSTA
A4
VEÍCULOS
JCPJMR
MECADIESEL
M&M
MOTOS
HONDA
POSTO
MEIRA
SUPER
BOMPREÇO
CERTIFICADO DE AUTORIZAÇÃO SRE/ME N. º 06.03141/8/2023 - NATAL PREMIADO 2023
IMAGENS ILUSTRATIVAS - CONSULTE O REGULAMENTO DO SORTEIO.
REALIZAÇÃO
CDL
Brumado
APOIO
FCDL
Bahia
SEBRAE